

# L'Envol



La prochaine rencontre  
du conseil  
d'établissement aura  
lieu le 9 novembre à  
18h30 sur la plateforme  
TEAMS.



## Horaire des élèves

Surveillance : 7h55 à 8h10  
Cloche AM : 8h10 à 11h40  
Cloche du dîner : 11h40 à 13h10  
Cloche PM : 13h10 à 15h15  
Départ des autobus : 15h20



## En octobre



Merci aux membres de l'OPP qui ont su nous mettre  
dans l'ambiance de l'Halloween en décorant l'entrée de  
l'école !



Merci à Monsieur Jean-François Chapdelaine pour la  
commandite de friandises. Les élèves ont pu se  
régaler.



## En novembre

- 9 novembre : journée cœur Vendredi
- 17 novembre : journée cœur Vendredi
- 18 novembre : rencontre de parents (plus de détails  
suivront)
- 19 novembre : journée pédagogique congé pour les élèves
- 20 novembre : échéancier du 2e versement sur les frais de  
surveillance midi

## IMPORTANT

Nous constatons un nombre important de retard  
en classe ces jours-ci. Nous aimerions vous  
rappeler que les élèves doivent arriver à l'école  
entre 7h55 et 8h10.

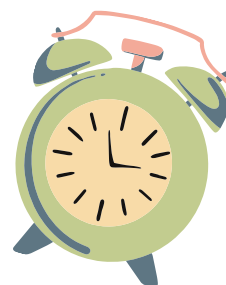

Merci de votre collaboration!



## Activités lors du dîner



Tournoi d'échecs qui tire à sa fin avec  
M. Patrick

Tournoi de handball avec M. Dominic

Tournoi de badminton avec M. Patrick



Merci à nos enseignants d'éducation physique!

L'équipe-école

